

108 年度高等教育深耕計畫 執行成果

108 學年度 1 學期

- 一 分項計畫：分項 3_3.1 建置校務管理系統
- 二 活動主題：畢業生流向調查系統
- 三 活動地點：
- 四 活動內容：

執行單位：技術合作處	活動日期：108 年 09 月 17 日~108 年 11 月 15 日
參加人數：3406	活動滿意度：

活動花絮

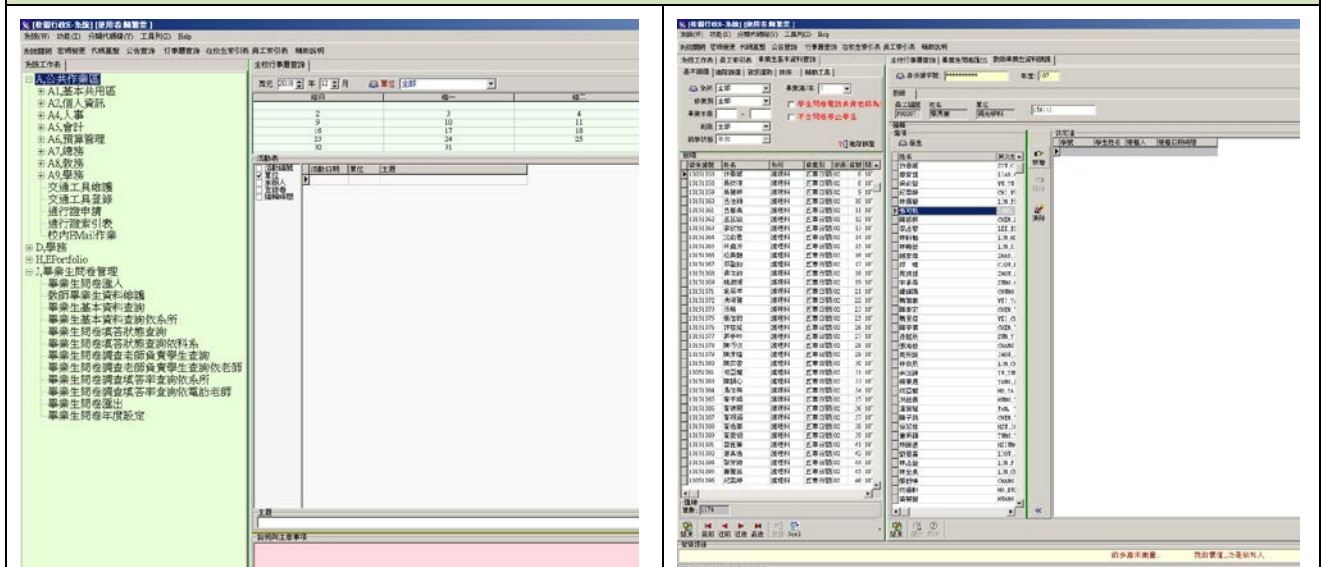

照片說明：管理問卷系統頁面

照片說明：教師管理頁面

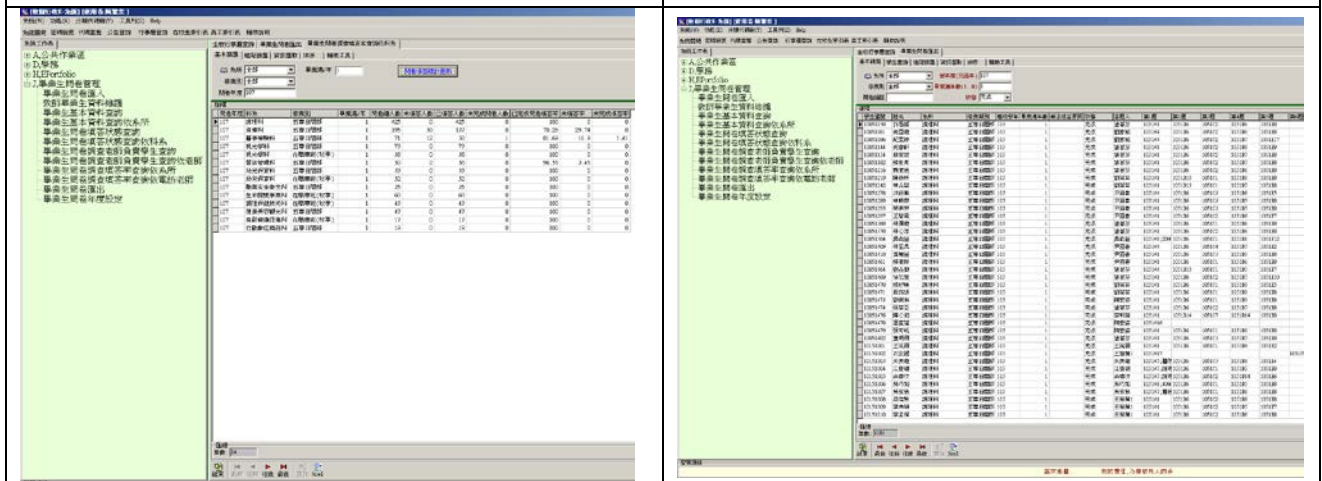

照片說明：問卷調查填答率查詢(分年)

照片說明：問卷可分年或分科匯出頁面



照片說明：學生問卷調查(Web)



照片說明：老師電訪學生問卷調查(Web)

五 成效分析(含質化成果及量化成果)：

應填答人數	已填答人數	未填答人數	使用比率
3628	3406	222	93.88%